CE A410

Caso de desaparición forzada de Abelardo Morales Gervacio, el 7 de agosto de 1974 en San Martín de las Flores, Gro. México, 1989. Docs.4

Documento del departamento jurídico de la Universidad Autónoma de Guerrero con datos de Abelardo Morales Gervacio, detenido por elementos del ejército mexicano el 7 de agosto de 1974 en Bajos del Ejido, San Martín de las Flores, Guerrero.

Clave expediente CE A410
Fondo S

Volumen

Año de publicación 1989
Año final 1989

Sección temática 1989
Serie geográfica 1989

Sección relacionada
Serie relacionada

Observaciones Fotocopia de documento manuscrito, hojas de registro de Comité Eureka
Fuente EUREKA

UACM
Universidad Autónoma
de la Ciudad de México
NADA HUMANO ME ES AJENO

CAMeNA

Centro Académico de la
Memoria de Nuestra América
CHyCS

Comité Pro-Defensa de Presos, Perseguidos, Desaparecidos y Exiliados Políticos de México

SUBSECRETARIA DE GOBERNACION
AGO. 10 1989

Nombre MORALES GERVACIO, ABELARDO

FECHA DETENCION Y LUGAR 7 de agosto de 1974
San Martín de las Flores, Gro.

RESPONSABLES DE LA DETENCION Ejército mexicano

BREVE DESCRIPCION DE LA MISMA (Reseña entregada en 3 varias ocaciones siendo la última el 13 de enero de 1983, ante la Sría. de Gobernación.)

Nombre y firma del familiar o responsable de la denuncia

¡VIVOS LOS LLEVARON! ¡VIVOS LOS QUEREMOS!

MEDELLIN 366
COL. ROMA SUR
MEXICO, D.F.
TEL. 584-81-30

GUAYAQUIL 205
COL. ALTA VISTA
MONTERREY, N.L.
MEXICO.
TEL. 58-45-26

UACM
Universidad Autónoma
de la Ciudad de México
NADA HUMANO ME ES AJENO

CAMeNA

Centro Académico de la
Memoria de Nuestra América
CHyCS

FECHA DE DETENCION 7 DE AGOSTO DE 1974.

NOMBRE: ABELARDO MORALES GERVACIO.

EDAD 27 AÑOS.

LUGAR DONDE VIVIA

LUGAR DONDE SE LE DETUVO BAJOS DEL EJIDO/ SAN MARTIN DE LAS FLORES.

OBSERVACIONES ES DETENÍDO POR ELEMENTOS DEL EJERCITO.

UACM
Universidad Autónoma de la Ciudad de México
NADA HUMANO ME ES AJENO

CAMeNA

Centro Académico de la Memoria de Nuestra América
CHyCS

UNIVERSIDAD AUTONOMA DE GUERRERO

DEPARTAMENTO JURIDICO

Juárez #14, Edificio de Rectoría 4o. piso, Tel. 2-23-44 y 2-33-47 Ext. 12

Chilpancingo, Gro.

NOMBRE Obdulio Morales Cervacio

DOMICILIO

EDAD 27 años

OCUPACION

ORIGINARIO DE:

FECHA DE NACIMIENTO

ESTADO CIVIL

NOMBRE Y NUMERO DE HIJOS

NOMBRE DE SUS PADRES O HERMANOS

SABE LEER Y ESCRIBIR

COLOR DE OJOS

ESTATURA 1.60

CONTEXTURA FISICA

COLOR DE PIEL Moreno claro

COLOR DE PELO Negro

SEÑAS PARTICULARES

FOTOGRAFIAS

SE ADJUNTA ACTA DE NACIMIENTO

FECHA DE LA DETENCION 7 de Agosto de 1974 8 a.m.

LUGAR DE LA DETENCION Bajos del Edificio, San Martín de las Flores Gro.

¿QUE PERSONAS EFECTUARON LA DETENCION? a) Policía Preventiva

b) Policía Judicial c) Ejército d) Particulares

SABE DONDE ESTAN ESTABLECIDOS LOS GRUPOS MILITARES O POLICIACOS QUE REALIZARON LA DETENCION?

EN QUE LUGAR PODRIA ENCONTRARSE ACTUALMENTE?

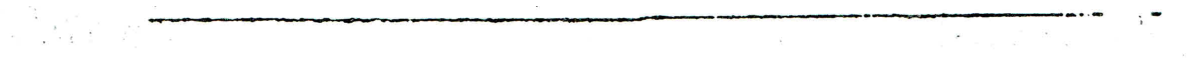

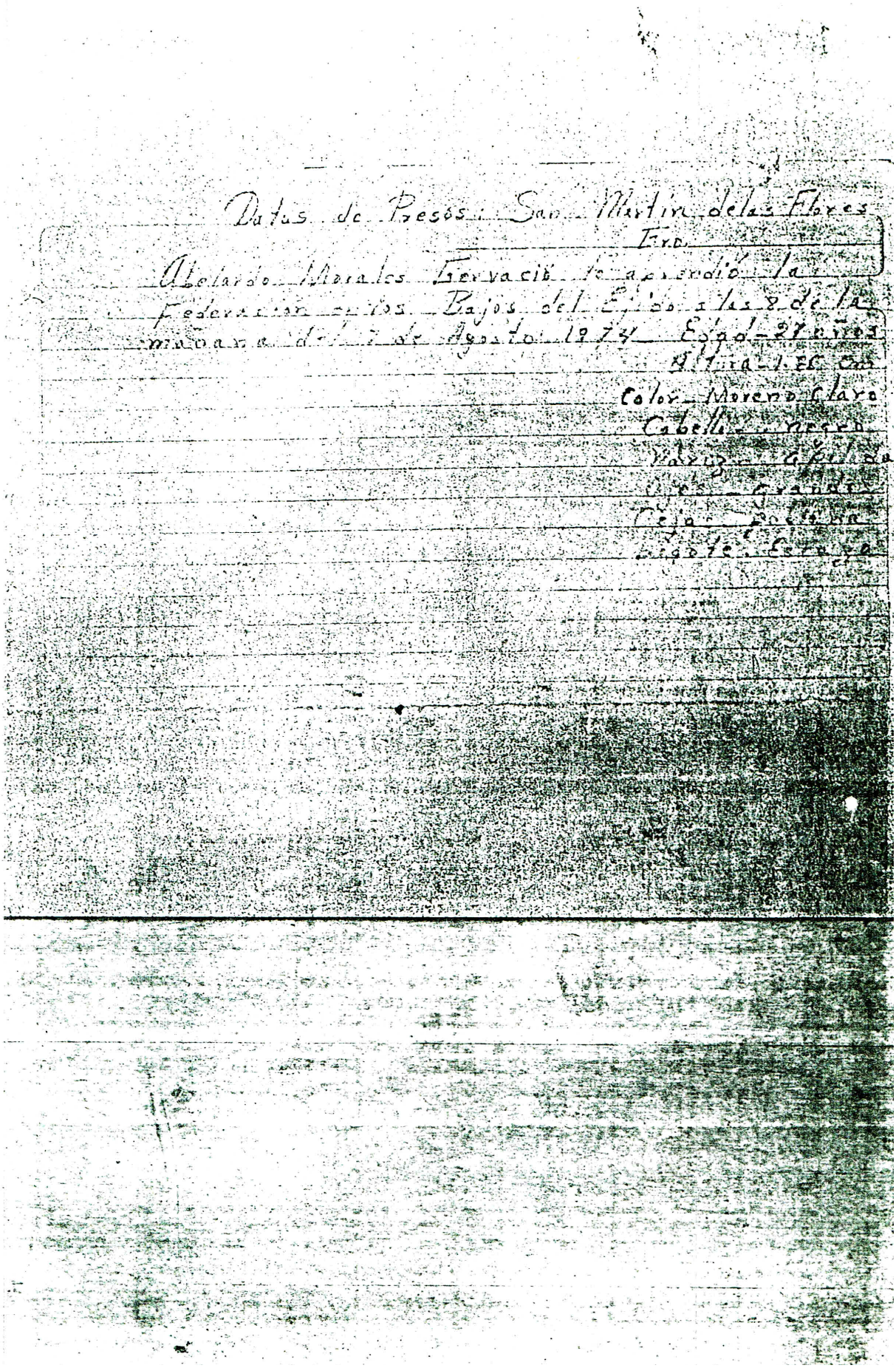

Datos de Presos: San Martín de las Flores
Fro.

Abelardo Morales Gervacio le aprendió la Federación en los Bajos del Ejido a las 8 de la mañana del 7 de Agosto 1974 Edad 27 años
Altura 1.66 cm
Color Moreno claro
Cabello negro
Nariz apelada
Ojos grandes
Cejas pobladas
Bigote Escaso